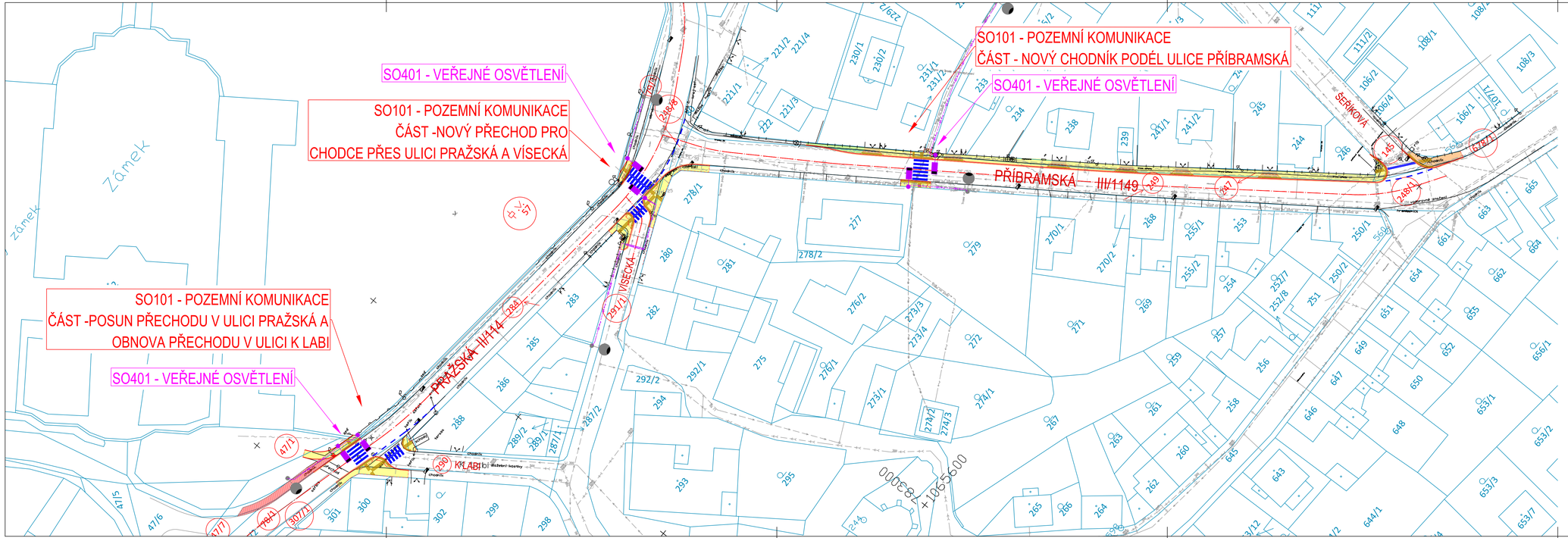

LEGENDA:

- STÁVAJÍCÍ STAV
- STÁVAJÍCÍ INŽENÝRSKÉ SÍTĚ
- SPLAŠKOVÁ KANALIZACE (VAK Beroun)
- VODOVOD (VAK Beroun)
- El. SLABOPROUD - zaměřený metalický kabel podzemní (CETIN)
- El. SLABOPROUD - nadzemní (Cetin)
- El. SILNOPROUD NN - podzemní (ČEZ)
- PLYN - nízkoltak (GASNET)
- KATASTRÁLNÍ MAPA
- NAVRŽENÉ OBRUBY, NOVÉ HRANY
- CHODNÍK - BET. DLAŽBA TL. 60 MM
- SJEZD - CHODNÍKOVÝ PŘEJEZD, BET. DLAŽBA TL. 80 MM
- HMATOVÉ ÚPRAVY - KONTRASTNÍ
- VOZOVKA, CHODNÍK - ASFALT
- OZELENĚNÍ
- NOVÝ STOŽÁR
- VEŘEJNÉ OSVĚTLENÍ - NOVÁ TRASA

1. Při stavbě nutno respektovat stávající podzemní a nadzemní inženýrské sítě, před zahájením stavebních prací budou jednotlivé podzemní sítě vytyčeny svými správci. U stávajících inženýrských sítí umístěných pod zemí není známa jejich hloubka.
2. Příloha vychází z geodetického zaměření k 2/2022 a stavu inž. sítí k 2/2024.
3. Při provádění výkopových (i jiných) prací v blízkosti inženýrských sítí je nutné ochranná pásma, požadavky BOZP a dbát zvýšené opatrnosti.
4. Veškeré výkopy, kde může dojít ke střetu s vedením inž. sítí, je nutné provádět vedení inž. sítí.

Souřadnicový systém JTSK

Výškový systém Bpv

Ing. Tomáš Kapal
Správce sítí
AI pro dopravní stavby č. aut. 0010885
14.02.2025

FanIT s.r.o., Kublov 210, 267 41 Kublov tel. 605 127 051, e-mail: info@fanit.cz		
hlavní inženýr projektu: Ing. Tomáš Kapal	odpovědný projektant: Ing. Tomáš Kapal	vypracoval: Ing. Ondřej Svoboda
Místo stavby:	Hořovice	
Katastr:	Velká Víska [645389]	
Stavebník:	Město Hořovice, Palackého náměstí 2, 268 01 Hořovice	

Akce:	STAVBA CHODNÍKU V ULICI PŘÍBRAMSKÁ A PŘECHODY V ULICI PRAŽSKÁ VE MĚSTĚ HOŘOVICE	Stupeň: DÚR+DSP Datum: DUBEN 2024 Měřítko: 1:250 Formát: 1050,00 x 297,00 mm Číslo paré:
Část:	C. SITUAČNÍ VÝKRESY	
Příloha:	KOORDINAČNÍ SITUAČNÍ VÝKRES	Číslo přílohy: C.3

Datum tisku: 26.09.2024